

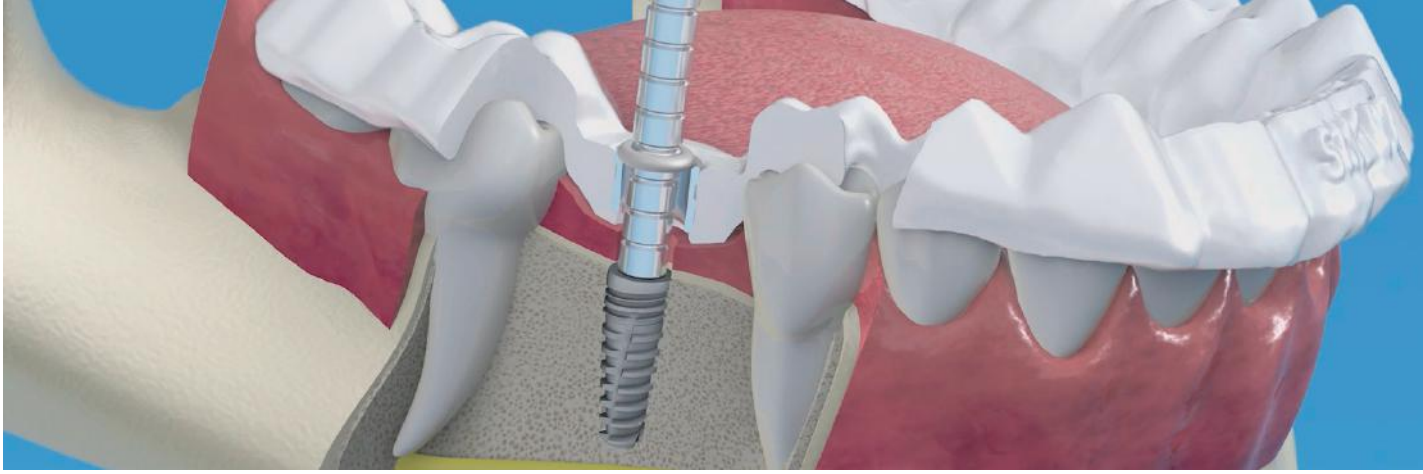

SMART Guide – 3D-geplante und schablonengeführte Implantation



SMART Surgical Guide

Vorteile der besonders intuitiven SMART Guide Technologie

- Umfassende Diagnose nach 3D Volumentomografie
- Minimierung von Risiken und möglichen Komplikationen einer Freihandimplantation durch computergeführte Chirurgie
- Perfekt positionierte Implantate durch individuelle Bohrschablonen
- Weniger Schmerzen durch minimalinvasive Behandlung
- Häufig Vermeidung zusätzlicher teurer Behandlungsverfahren
- Funktioniert mit gängigen Implantat-Systemen



Surgical Tools



SMART Guide Surgical Protocol



Surgical Planning After CBCT Imaging



SMART Cloud

SMART Guide - die Lösung für jede Praxis

Nutzen Sie dreidimensionale Implantatplanung zu besonders smarten Preisen für Ihren Praxiserfolg.

SMART Guide ist eine universelle Lösung. Es harmoniert perfekt mit den meisten bekannten Implantat-Systemen. Sie behalten die freie Auswahl: Entscheiden Sie sich je Patientenfall individuell für Implantat-System, Größe und Form der Implantate.

In der jährlichen Lizenzgebühr von nur 700,- €* sind bereits alle Dienstleistungen, wie zum Beispiel das komplette Rendern der Bilder innerhalb einer Stunde, enthalten. Es fallen keine weiteren Kosten für Ihre 3D-Planung an. Die optionalen Bohrschablonen erhalten Sie bereits ab 109,- €*.

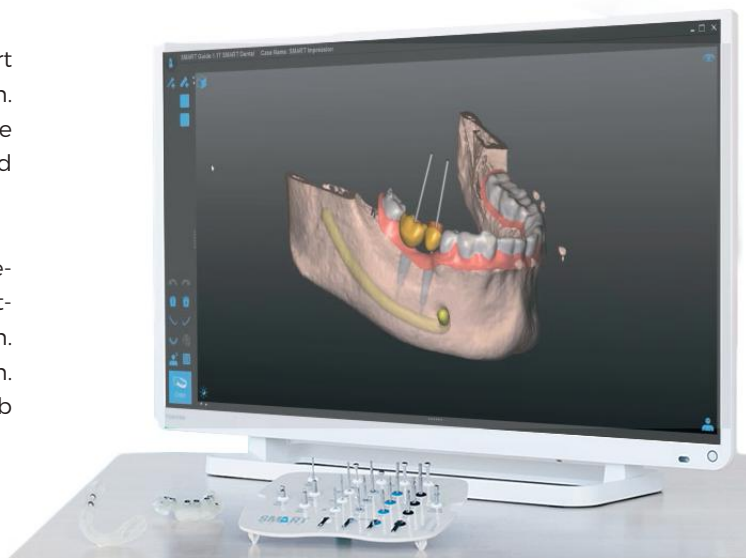

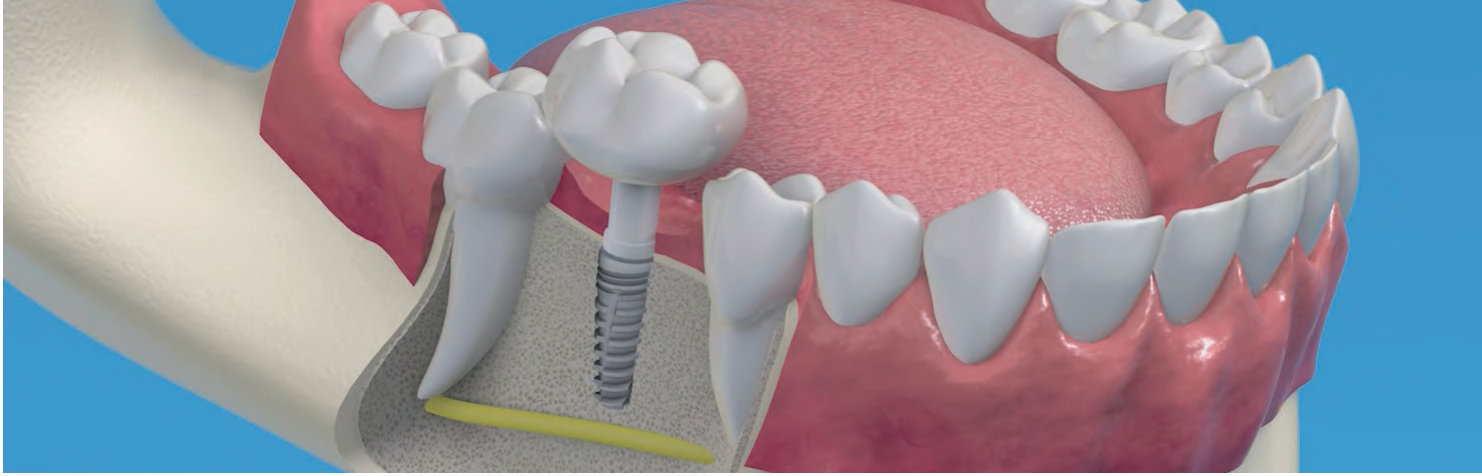

Workflow mit SMART Guide

1. Konsultation: Besprechung der Behandlung zusammen mit dem Patienten
2. Volumetomographie: Aufnahme der anatomischen Strukturen des Kiefers
3. Computergestützte Behandlungsplanung: Mithilfe der führenden Software wird die perfekte Form, Größe und Position der gewünschten Implantate gemäß dem Knochenangebot, sowie umliegenden anatomischen Strukturen, geplant.
4. Implantation: mit einer auf Basis der Planung individuell angefertigten Bohrschablone werden die Implantate in die korrekte Position eingebracht.
5. Prothetische Versorgung: Aufgrund der perfekten Positionierung der Implantate kann eine optimale Versorgung angefertigt werden. Häufig ist eine temporäre Sofortversorgung möglich.

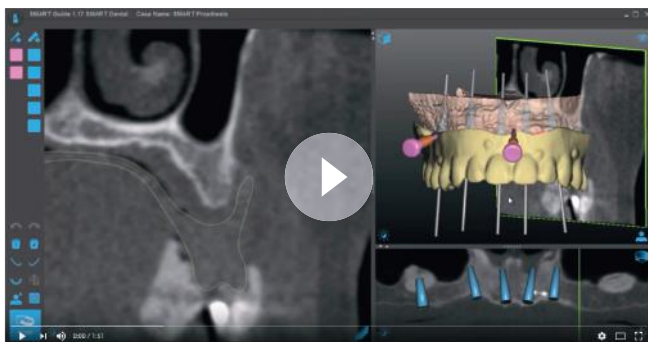

SMART Guide Videos:

[>> SMART Guide Surgical Animation](#)

[>> SMART Guide - Planning based on SMART Imaging](#)

[>> SMART Guide - Beautiful 3D visualization](#)

[>> SMART Guide Protocol and Tools](#)

Für weitere unverbindliche Infos kontaktieren Sie Herrn Frank Rolf (ZTM) **T + 49 (0) 28 22-1 00 65** | f.rolf@permadental.de
oder Christian Musiol (Sales-Manager) **M + 49 (0) 172-45 747 86** | c.musiol@permadental.de

SMART Guide und **dicomLAB** sind Marken der Firma SMART Dental Ltd. | Hungary 6724 Szeged, Pulz u. 46/B.
info@smart-guide.hu | +36 62 737-304 | www.dicomlab.com

Permamental GmbH | Marie-Curie-Straße 1 | 46446 Emmerich am Rhein | **T +49 (0) 28 22-1 00 65** | info@permadental.de | www.permadental.de

Preisliste

SMART Guide (DicomLab)



SMART GUIDE Bohrschablonen „Universal“

Bohrschablone für 1 Implantat	109,- €*
Bohrschablone für 2 Implantate	124,- €*
Bohrschablone für 3 Implantate	149,- €*
Bohrschablone für 4 Implantate	174,- €*
Bohrschablone für 5 Implantate	199,- €*
Bohrschablone für 6 und mehr Implantate	224,- €*

SMART GUIDE Bohrschablonen „Implantatsystem-spezifisch“

Bohrschablone für 1 Implantat	129,- €*
Bohrschablone für 2 Implantate	144,- €*
Bohrschablone für 3 Implantate	169,- €*
Bohrschablone für 4 Implantate	194,- €*
Bohrschablone für 5 Implantate	219,- €*
Bohrschablone für 6 und mehr Implantate	244,- €*

SMART Guide Bohrschablonen „No Kit“ (inkl. Bohrer für Pilot)

Bohrschablone für 1 Implantat	134,- €*
Bohrschablone für 2 Implantate	159,- €*
Bohrschablone für 3 Implantate	184,- €*
Bohrschablone für 4 Implantate	209,- €*
Bohrschablone für 5 Implantate	234,- €*
Bohrschablone für 6 und mehr Implantate	259,- €*

Lizenzen

Software-Lizenz für 1 Jahr	700,- €*
Software-Lizenz für 1 Jahr, zusätzlicher Behandler	40,- €*
Planung durch SMART Guide Spezialist, je Fall	40,- €*

Zubehör

„Universal“ Chirurgie-Set	2.300,- €*
SMART Impression Kit	50,- €*
SMART Impression Trays	10,- €*
Kunststoff Trays	350,- €*
Bohrer	90,- €*
Gingiva Stanze	70,- €*
Abdrucklöffel	100,- €*
Pin Bohrer	90,- €*
Pin	60,- €*
Tiefenkontrolle	70,- €*

Starter-Angebote

Angebot 1:	895,- €*
<ul style="list-style-type: none">1 Tag Training in Alphen aan den Rhein (NL) inkl. Kursmaterial und Verpflegung1 Jahreslizenz (inkl. Updates)5 Bohrschablonen inklusive	

Das Training wird an einem Wochentag in der Modern Dental Group Zentrale in Alphen aan den Rijn (Niederlande) stattfinden. Auf Wunsch sorgt Permamental für den Bustransfer von der Permamental Zentrale bei Emmerich am Rhein nach Alphen und zurück. Der Workshop findet in Englisch statt. Schulenglisch ist ausreichend, deutschsprachige Unterstützung ist vor Ort.

Angebot 2:	3.795,- €*
<ul style="list-style-type: none">Mehrtageskurs in Ungarn Inklusive Flüge, Transfers, Hotel: 2 Übernachtungen, 2 x Frühstück, 2 x Mittagessen und 2 x Abendessen. Patienten zur Behandlung und benötigte Implantate.1 Jahreslizenz (inkl. Updates)5 Bohrschablonen inklusive	

Das Training findet in Englisch statt. Schulenglisch ist ausreichend. Die Angebote gelten nur für in Deutschland praktizierende Zahnärzte.